

il meglio per voi

# PROFESSIONISTI

resi  
**mittente**  
BOLOGNA CS

postatarget  
catalog  
CN/BO0764/2008  
DAL 30/05/2008  
Posteitaliane

**ALTA SFERA**  
CASH and CARRY

www.altasferaemilia.com

Anticipiamo il

MERCOLEDÌ 26 e GIOVEDÌ 27

NOVEMBRE

# SCONTO 10%

su tutta la spesa!

escluso offerte e le ceste natalizie - valido solo per gli acquisti in store



**ALTASFERA**

Mozzarella julienne  
vaschetta kg 3

COD. 20379

€ **6,45** AL KG



**PAVESI**

Gocciole cioccolato  
gr 500

COD. 6897

€ **2,15**



Ogni **250€** (e multipli)  
di spesa

imponibili, escluso le offerte e le ceste natalizie

in **OMAGGIO**

una cesta Cassetta Gourmet

**IL ROVERE**

offerta valida solo per acquisti in store

offerta non valida nei giorni mercoledì 26 e giovedì 27 Novembre



**PERONI**

Birra  
ml 660

COD. 1220

€ **0,84**

**MARKETINGROSS**

**DAL 17 AL 29 NOVEMBRE 2025**



# In attesa

**BATTISTERO**

Panettone  
doppio cioccolato  
gr 750

COD. 2844



€ **4,99**

**BATTISTERO**

Panettone  
limone  
gr 750

COD. 2843



€ **4,55**

**BATTISTERO**

Panettone  
pistacchio  
gr 750

COD. 9122



€ **5,19**

**BAULI**

Pan Moro  
kg 1

COD. 20621



€ **5,79**

**BAULI**

Torta bavarese  
gr 700

COD. 9168



€ **5,09**

**DAL COLLE**

Pandoro  
classico  
gr 750

COD. 5962



€ **4,25**

**PALUANI**

Pandoro/  
panettone  
gr 700

COD. 7564



€ **4,15**

**MOTTA**

Torta  
cioccolato e vaniglia/  
Gianduia  
gr 450

€ **3,69**



**MOTTA**

Tronchetto cioccolato  
gr 750

COD. 9176



€ **5,99**

**WITOR'S**

Boeri ciliegia  
gr 350

COD. 22557



€ **4,59**

**SEBASTE**

Tartufo  
classico/fondente  
gr 180

€ **3,49**



**NOVI**

Tavoletta fondente/  
al latte  
gr 100

€ **1,29**



**SPERLARI**

Torroncini/morbidelli  
gusti assortiti  
gr 117

€ **2,69**



**SORINI**

Scatola 3d natale  
gr 250

COD. 23562

€ **7,69**



# del Natale!

**LINDT**

Lindor  
calendario  
avvento

COD. 21095

€ **14,99**



**LINDT**

Calendario  
avvento orso  
gr 170

COD. 21099

€ **10,59**



**BLANC DE BLANC**

Spumante brut  
ml 750

COD. 23538

€ **1,99**



**VILLA FOLINI**

Spumante dosaggio  
zero ml 750

COD. 22288

€ **2,39**



**FRESCHI**

**ALTASFERA**

Ideale x pizze  
intero

COD. 2235

€ **3,79** AL KG



**TRINITÀ**

Prosciutto cotto  
scelto  
sire intero

COD. 22690

€ **5,59** AL KG



**TRINITÀ**

Prosciutto cotto  
scelto  
sire metà

COD. 22765

€ **5,69** AL KG



Per acquisto di  
3 PEZZI  
lo paghi €9,99  
al kg

**VALLE DEL LEO**

Prosciutto dolce  
disossato stagionato  
12 mesi

COD. 24939

€ **10,25** AL KG



**VALLI DEL CIMONE**

Prosciutto crudo  
nazionale

COD. 1993

€ **13,19** AL KG



**Pancetta affumicata**

stesa  
1,5 kg circa

COD. 22714

€ **8,99** AL KG



**PALMIERI**

Mortadella Bologna  
I.G.P. kg 2 circa/  
kg 6 circa/  
kg 13 circa

€ **6,25** AL KG



**AIA**

Tarky Arrosto di fesa  
di tacchino metà

COD. 6022

€ **7,69** AL KG



**GIGI IL SALUMIFICIO**

Guanciale pepe  
sottovuoto  
kg 1,5 circa

COD. 23406

€ **9,99** AL KG



**GIGI IL SALUMIFICIO**

Lardo Pancettato  
kg 2 circa

COD. 25265

€ **10,45** AL KG



**DAL 17 AL 29 NOVEMBRE 2025**

# ORTOFRUTTA - Dal 17 al 22 Novembre 2025

 <p>Clementine cal. 3</p> <p>€ <b>2,69</b> AL KG</p>	 <p>Mele Stayman</p> <p>€ <b>1,19</b> AL KG</p>	 <p>Kiwi</p> <p>€ <b>3,29</b> AL KG</p>	
 <p>Broccoli</p> <p>€ <b>2,69</b> AL KG</p>	 <p>Melanzane</p> <p>€ <b>2,19</b> AL KG</p>	 <p>Pomodoro gratè</p> <p>€ <b>2,19</b> AL KG</p>	 <p>Gentile</p> <p>€ <b>2,69</b> AL KG</p>

# ORTOFRUTTA - Dal 24 al 29 Novembre 2025

 <p>Mele golden 70+</p> <p>€ <b>1,19</b> AL KG</p>	 <p>Ananas</p> <p>€ <b>2,19</b> AL KG</p>	 <p>Pere abate</p> <p>€ <b>2,99</b> AL KG</p>	
 <p>Zucchine</p> <p>€ <b>2,19</b> AL KG</p>	 <p>Peperoni gialli/rossi</p> <p>€ <b>2,19</b> AL KG</p>	 <p>Patate cassa</p> <p>€ <b>1,09</b> AL KG</p>	 <p>Lattuga</p> <p>€ <b>2,69</b> AL KG</p>

# Altasferaemilia MACELLERIA E PESCHERIA



Entrecôte di bovino adulto cuore

AL KG  
€ **18,89**



Scamone di bovino adulto sottovuoto

AL KG  
€ **11,69**



Girello di bovino adulto sottovuoto

AL KG  
€ **11,29**



Sottospalla di vitello senz'osso sottovuoto

AL KG  
€ **11,20**



Muscolo di bovino adulto senz'osso sottovuoto

AL KG  
€ **9,90**



Fusi di pollo congelati

AL KG  
€ **3,69**



Petti di pollo congelati kg 2

AL KG  
€ **13,90**



Coniglio intero congelato

AL KG  
€ **6,90**



Carrè agnello Nuova Zelanda kg 1,75 circa COD. 22584

AL KG  
€ **20,49**



Polpa di cinghiale kg 1 COD. 8294

AL KG  
€ **14,55**



ALTASFERA Hamburger bovino/suino gr.60x34 COD. 21746

AL PEZZO  
€ **9,95**



BALDI CARNI Costata bovino kg 2,4 circa COD. 22585

AL KG  
€ **14,29**

**Prenota ora il tuo pesce fresco a questo numero: 328/9011598 Valeriano**

Tonno alta qualità decongelato

AL KG  
€ **22,99**



Totano fresco pescato

AL KG  
€ **5,99**



Branzino spigola allevata estera

AL KG  
€ **8,89**



Orate estere allevate

AL KG  
€ **7,59**

**DAL 17 AL 29 NOVEMBRE 2025**



**TRINITÀ**  
Pancetta metà  
arrotolata senza cotenna  
kg 1,8 circa  
COD. 21239

AL KG  
€ **9,19**



**ALTASFERA**  
Bresaola della Valtellina  
I.G.P. punta d'anca  
metà  
COD. 20381

AL KG  
€ **24,19**



**FRANCESCHINI**  
Coppa di testa  
metà  
COD. 6919

AL KG  
€ **9,95**



**FRANCESCHINI**  
Ciccicoli frolli  
in vasca  
COD. 5143

AL KG  
€ **11,99**



**ALTASFERA**  
Grana Padano  
stagionato 10/12 mesi  
kg 2 circa  
COD. 23634

AL KG  
€ **12,99**



**ALTASFERA**  
Grana Padano  
stagionato 10/12 mesi  
kg 1 circa  
COD. 23637

AL KG  
€ **13,29**



**ALTASFERA**  
Grana Padano  
stagionato 10/12 mesi  
kg 4 circa  
COD. 23631

AL KG  
€ **12,85**



**GHIDINI**  
Parmigiano Reggiano  
22/24 mesi  
sottovuoto kg 2 circa  
COD. 25246

AL KG  
€ **18,99**



**AURICCHIO**  
Caciocavallo  
COD. 9228

AL KG  
€ **13,49**



**JAGER**  
Edamer  
kg 2,5 circa  
COD. 25000

AL KG  
€ **6,79**



**MONTE CUSNA**  
Pecorino  
kg 1,8 circa  
COD. 6441

AL KG  
€ **15,99**



**BUSTI**  
Misto pecora  
Nonna Emma  
COD. 3072

AL KG  
€ **11,25**



Formaggio  
montagnolo rosso  
COD. 8070

AL KG  
€ **9,25**



**BIRAGHI**  
Gorgonzola  
con mascarpone  
kg 1,2 circa  
COD. 22024

AL KG  
€ **9,19**



**CATTEL**  
Taleggio  
D.O.P.  
COD. 22817

€ **9,69** AL KG



**ALTASFERA**  
Parmigiano Reggiano  
grattugiato  
gr 500  
COD. 21631

€ **7,99**



**GHIDINI**  
Formaggio grattugiato  
mix rosso  
kg 1  
COD. 22548

€ **7,99**



**LA BELLA CONTADINA**  
Mozzarella di bufala  
campana D.O.P.  
gr 125  
COD. 22298

€ **1,49**



**OPTIMUS**  
Mascarpone  
gr 500  
COD. 25378

€ **3,69**



**PHILADELPHIA**  
gr 250  
COD. 9814

€ **2,55**



**BIRAGHI**  
Gorgonzola  
D.O.P.  
gr 200  
COD. 437

€ **2,19**



**PRIMI PASCOLI**  
Burro  
kg 1  
COD. 21418

€ **9,90**



**VIRGILIO**  
Besciamella  
lt 1  
COD. 3902

€ **2,39**



**ALTASFERA**  
Würstel  
puro suino  
gr 500  
COD. 21879

€ **1,79**



**FELSINEO**  
Mortadella blu metà  
gr 500  
COD. 5845

€ **3,58**



**PALMIERI**  
Stinco  
gr 600  
COD. 24078

€ **3,29**



**PALMIERI**  
Zampone  
kg 1  
COD. 24081

€ **7,79**



**PALMIERI**  
Cotechino  
gr 500  
COD. 24080

€ **2,89**

**EUROVO**  
Misto d'uovo  
kg 1  
COD. 22794



€ **3,15**

**EUROVO**  
Uova sfuse  
grandi  
x 180  
COD. 25142



€ **0,19**

**MERANO**  
Yogurt bianco  
kg 1  
COD. 27092



€ **2,59**

**GRANAROLO**  
Latte intero  
uht brick  
ml 500  
COD. 2454



€ **0,79**

**GRANAROLO**  
Latte parzialmente  
scremato uht  
brick ml 500  
COD. 2476



€ **0,54**

**SCHERINI**  
Punte di asparagi  
kg 1  
COD. 7163



€ **6,29**

**BONDUELLE**  
Spinaci foglia  
integra  
kg 2,5  
COD. 23353



€ **5,59**

**BONDUELLE**  
Friarielli foglia  
in porzioni  
kg 1  
COD. 22937



€ **2,79**

**BONDUELLE**  
Tempura  
di verdura  
kg 1  
COD. 22966



€ **6,99**

**ARDO**  
Bieta Porzionata  
kg 2,5  
COD. 21275



€ **4,35**

**ARDO**  
Fagiolini fini  
kg 2,5  
COD. 21354



€ **5,49**

Cipolle cubetti  
kg 2,5  
COD. 25423



€ **5,19**

**FINDUS**  
Piselli Novelli  
gr 450  
COD. 2023



€ **2,29**

**FINDUS**  
Minestrone Tradizione  
gr 400  
COD. 6843



€ **1,59**

**ALTASFERA**  
Porcini cubi  
1^ Qualita  
kg 1  
COD. 20735



€ **6,65**

**ZUCCHINE**  
Pastellate  
kg 2,5  
COD. 26405



€ **11,95**

**AIA**  
Chicken rings  
finger food  
kg 1,5  
COD. 23606



€ **12,89**

**AIA**  
Chicken sticks  
finger food  
kg 1,5  
COD. 23548



€ **12,89**

**AIA**  
Durango Alette  
congelate  
kg 1  
COD. 20144



€ **5,69**

**MC CAIN**  
Patate Crispers  
kg 2,5  
COD. 26053



€ **7,39**

**MC CAIN**  
Patate spicchy  
country  
kg 2,5  
COD. 22492



€ **7,79**

**FINDUS**  
5 bastoncini  
gr 125  
COD. 6813



€ **1,45**

42353 Gamberi sgusciati  
cot. 80/120  
gr 800  
COD. 23137



€ **8,99**

Sfoglia x lasagne verdi  
surgelate  
kg 2  
COD. 21719



€ **4,89**

**SURGITAL**  
Sfoglia x lasagne  
gialle surgelate  
kg 2  
COD. 21726



€ **4,79**

# SURGELATI E ALIMENTARI Altasferaemilia



Trancio margherita  
surgelato  
gr 580

COD. 23440

€ **4,19**



Treccia caramello salato  
surgelata  
gr 95

COD. 23424

€ **0,50** AL PEZZO



**ALTSFERA**  
Profiterol  
bicchiere x 10  
gr 900

COD. 21110

€ **1,99** AL PEZZO



Crema catalana cocchio  
monoporzione pz 8

COD. 23490

€ **2,59** AL PEZZO

## CAFFÈ CAGLIARI

Espresso moka  
gr 250

COD. 9003

€ **1,99**



## CAFFÈ CAGLIARI

Gran Rossa  
grani/macinato  
gr 500

€ **3,99**



## CAFFÈ CAGLIARI

Rosso  
grani  
kg 1

COD. 6722

€ **12,69**



## ALTI PIACERI

Caffè  
150 cialde

COD. 397

€ **0,09** AL PEZZO



## LIPTON

Tè verde  
25 filtri

COD. 9291

€ **1,54**



## DIATOR

Espositore  
210 bustine

COD. 6308

€ **6,79**



## AMBROSOLI

Miele  
formato hotel  
gr 20

COD. 5526

€ **0,17** AL PEZZO

## AMBROSOLI

Miele millefiori  
bicchiere  
gr 175

COD. 1841

€ **2,35**



## NUTELLA

gr 950

COD. 22516

€ **5,89**



## SANTA ROSA

Confettura  
gusti classici  
assortiti gr 350

€ **1,49**





**BUONDI**  
Classico  
x 6  
gr 198  
COD. 5385

€ **1,59**



**BUONDI**  
Albicocca/Ciliegia/  
ricoperto cioccolato/  
cioccolato e crema  
x 6 gr 258/276

€ **1,79**



**GECHELE**  
Crostata albicocca/  
ciliegia  
gr 350

€ **1,59**



**GECHELE**  
Crostata cacao  
gr 350  
COD. 26210

€ **1,79**



**NATURA NUOVA**  
Frullà  
gusti assortiti  
gr 100  
COD. 6250

€ **0,35**



**CAMEO**  
Ciobar Denso  
5 buste  
COD. 1109

€ **1,49**



**GOLDONI**  
Biscotti merenda  
gr 700  
COD. 1625

€ **1,89**



**BALOCCO**  
Frollini ciambelle/  
risofrolle/pastefrolle/  
cruschelle integrali  
gr 700

€ **1,89**



**ZAINI**  
Cacao zuccherato  
kg 1  
COD. 3088

€ **10,49**



**FERRERO**  
Nutella B-ready  
gr 20  
COD. 22731

€ **0,42**



**FINI**  
Pop chupa  
fragola/melone x100

€ **14,55**



**DUFOUR**  
Caramelle  
gusti assortiti  
gr 150

€ **1,05**



**BIG BABOL**  
gusto frutti/  
panna e fragola x 24  
COD. 8783

€ **0,63** AL PEZZO



**VIGORSOL**  
Air Action/origina/  
senza zucchero  
stick x 40

€ **0,64** AL PEZZO



**VIGORSOL**  
Air action  
astuccio  
x 20  
COD. 5646

€ **1,22** AL PEZZO

**FERRARI**  
Garganelli  
classici  
kg 2,5  
COD. 1069



€ **7,19**

**FERRARI**  
Gramigna gialla  
kg 3  
COD. 1035



€ **11,79**

**FERRARI**  
Gramigna  
paglia e fieno  
kg 3  
COD. 1016



€ **12,49**

**FERRARI**  
Garganelli  
paglia e fieno  
kg 2,5  
COD. 1053



€ **8,29**

**FERRARI**  
Pasta all'uovo  
formati assortiti  
gr 500



€ **1,95**

**DE CECCO**  
Chicche di  
patate  
gr 500  
COD. 7007



€ **0,98**

**DE CECCO**  
Gnocchi di  
patate  
gr 500  
COD. 6898



€ **0,92**

**ALTASFERA**  
Riso carnaroli  
kg 1 x 5  
COD. 5025



€ **11,89**

**GALLO**  
Riso Blond  
kg 1  
COD. 7877



€ **1,99**

**ALTASFERA**  
Passata di pomodoro  
kg 2,55  
COD. 9572



€ **2,69**

**JOLLY COLOMBANI**  
Passata  
di pomodoro  
kg 2,5  
COD. 9719



€ **3,09**

**CIRIO**  
Passata toscana  
gr 700  
COD. 4564



€ **0,95**

**ARDITA**  
Polpa fine  
latta  
kg 5  
COD. 4952



€ **5,49**

**MUTTI**  
Polpa  
latta a strappo  
gr 400  
COD. 3037



€ **0,82**

**VALFRUTTA**  
Rossopizza  
kg 5 x 2  
COD. 3696



€ **11,79**

**KNORR**  
Brodo chiaro  
kg 1,2  
COD. 8069



€ **8,69**

**PFANNI**  
Purè  
kg 4  
COD. 2474



€ **11,79**

**KNORR**  
Purè  
3 buste  
gr 225  
COD. 2062



€ **1,45**

**ORTOCORI**  
Pomodori alla Brace  
gr 320  
COD. 6259



€ **2,85**

**IPOSEA**  
Carciofi interi  
in olio di girasole  
gr 314  
COD. 7671



€ **2,39**

**NOVA**  
Carciofi spicchi  
senz'olio busta  
kg 1,7  
COD. 106



€ **6,09**

**ALTASFERA**  
Carciofi spaccati  
kg 1,7  
COD. 20229



€ **9,79**

**ALTASFERA**  
Giardiniera  
kg 1,7  
COD. 20158



€ **3,69**

**ALTASFERA**  
Funghi coltivati tagliati  
kg 1,7  
COD. 20191



€ **9,55**

**NOVA**  
Funghi porcini fette  
latta gr 850  
COD. 22029



€ **10,79**

**BONETTO**  
Funghi porcini trifolati  
latta gr 850  
COD. 27398



€ **9,29**

**CABER**  
Salamoia  
Bolognese  
kg 5  
COD. 2563



€ **20,69**

**ALTASFERA**  
Frutti di Capperi  
kg 1  
COD. 22074



€ **5,99**

### GIUSTI

Aceto balsamico  
anfora  
ml 250  
COD. 5590



€ **6,35**

### DESANTIS

Olio extra vergine  
di oliva classico  
lt 1  
COD. 3859



€ **5,25**

### MONINI

Olio extra vergine  
di oliva  
ml 500  
COD. 2950



€ **3,19**

### DE CECCO

Olio extra vergine  
di oliva  
ml 750  
COD. 3413



€ **4,75**

### ALTASFERA

Olio di oliva  
lt 5  
COD. 3820



€ **23,15**

### ALTASFERA

Olio di semi  
di girasole  
lt 10  
COD. 8360



€ **15,99**

### FRIDÒR

Olio di palma  
bifrazionato  
lt 10  
COD. 9947



€ **18,49**

### ZETA

Olio di semi  
di mais  
lt 1  
COD. 1131



€ **1,59**

### RIBEIRA

Tonno latta  
gr 800  
COD. 8818



€ **5,65**

### OLASAGASTI

Filetto di tonno  
all'olio di oliva  
kg 1,8  
COD. 2226



€ **28,29**

### MAREBLU

Tonno  
gr 60 x 3  
COD. 20397



€ **1,99**



### PALMERA

Tonno all'olio di oliva  
gr 160 x 2 + 1 omaggio  
COD. 4123

€ **4,59**



### RIBEIRA

Tonno  
olio di semi  
gr 80 x 3  
COD. 8782

€ **1,65**

### ALTASFERA

Tonno busta  
all'olio di oliva  
kg 1  
COD. 20948

€ **6,89**



**DONZELA**  
Tonno  
olio di semi  
busta kg 1  
COD. 22440



€ **6,45**

**ZAROTTI**  
Filetti di tonno  
gr 520  
COD. 5240



€ **6,29**

**DONZELA**  
Filetti di alici interi  
in olio di semi  
gr 720  
COD. 2541



€ **11,25**



**NOSTROMO**  
Filetti di sgombro  
gr 120  
COD. 4037

€ **1,59**



**RIO MARE**  
Filetti di sgombro  
gr 125  
COD. 55

€ **1,89**



**ZAROTTI**  
Vongole naturale  
gr 110  
COD. 7580

€ **1,65**



**BRIBON**  
Filetti di acciughe  
in olio di girasole  
gr 720  
COD. 4607

€ **12,45**



**PUCCI**  
Olive verdi  
denocciolate  
kg 4,10  
COD. 24602

€ **11,15**



**ALTASFERA**  
Olive nere  
ml 4250  
COD. 20120

€ **9,79**



**ALTASFERA**  
Olive verdi intere  
kg 1,7  
COD. 20343

€ **4,95**



**IPOSEA**  
Olive verdi  
denocciolate  
gr 314  
COD. 8287

€ **1,29**



**SACLÀ**  
Olivoli  
snocciolate  
gr 185  
COD. 2446

€ **0,59**



**CAPUTO**  
Farina  
pizzeria blu  
kg 25  
COD. 24442

€ **21,39**



**GECHELE**  
Maxi Hamburger  
x4  
gr 300  
COD. 5101

€ **1,15**



**DORIANO**  
Cracker salato  
gr 700  
COD. 5633

€ **2,29**

**ALTASFERA**  
Quadrotti  
classici  
kg 1  
COD. 4074



€ **2,55**

**ALTASFERA**  
Taralli finocchio  
kg 2  
COD. 3954



€ **6,49**

**ALTASFERA**  
Crostini classici  
kg 1,2  
COD. 4060



€ **5,59**

**ALTASFERA**  
Mandorle  
pelate  
kg 1  
COD. 23714



€ **9,39**

**ALTASFERA**  
Nocciole granella  
kg 1  
COD. 23729



€ **11,69**

**ALTASFERA**  
Uva sultanina  
kg 1  
COD. 23161



€ **3,95**

**EUROCOMPANY**  
Chili Rice Crackers  
kg 1  
COD. 23766



€ **8,85**

**EUROCOMPANY**  
Mais Gigante  
Piccante  
kg 1,8  
COD. 23758



€ **9,39**

**PAI**  
Le Patatine  
classiche  
gr 300  
COD. 3919



€ **1,15**

**PRINGLES**  
Onion/Original/  
Paprika  
gr 70



€ **0,99**

**HEINZ**  
Maionese  
gastronomica  
lt 5  
COD. 22744



€ **11,79**

**BIFFI**  
Maionese  
gastronomica  
kg 1  
COD. 9364



€ **3,29**

**BIFFI**  
Salsa Burger  
gr 800  
COD. 26605



€ **4,35**

**BIFFI**  
Salsa verde  
kg 1,046  
COD. 23368



€ **5,79**

**ALTI PIACERI**  
Salsa barbecue  
gluten free  
kg 1,17  
COD. 20517



€ **4,49**

**SANT'ANNA**  
Acqua  
frizzante/naturale  
lt 1,5



€ **0,29**

**VERA**  
Acqua  
frizzante/naturale  
ml 500 x 6



€ **0,13** AL PEZZO

**ORASI**  
Bevanda di riso  
lt 1



COD. 21405

€ **1,19**

**DERBY BLU**  
Succo  
gusti assortiti  
ml 200



€ **0,47**

**DERBY BLU**  
Succo al melograno/  
ananas ml 200



€ **0,56**

**DERBY BLU**  
Succo ai mirtilli  
ml 200



COD. 2680

€ **0,72**

**SAN BENEDETTO**  
The alla pesca/  
limone/  
fico d'India  
lt 1,5



€ **0,65**

**FUZE**  
Thé al limone/  
pesca  
lt 1,25



€ **0,96**

**COCA-COLA**  
classica/zero/  
**FANTA**  
Orange ml 660 x 4



€ **0,85** AL PEZZO

**SANPELLEGRINO**  
Bitter Dry/  
rosso  
cl 10 x 10



€ **0,41** AL PEZZO

**ORAN SODA/  
LEMON SODA**  
lattina/  
**MOJITO SODA**  
analcolico lattina  
ml 330



€ **0,38**

**BECK'S**  
Birra analcolica  
ml 330  
COD. 1804



€ **0,65**

**BREWDOG**  
Birra ipa  
ml 330  
COD. 20273



€ **1,65**

**HEINEKEN**  
Birra  
ml 330 x 3  
COD. 4335



€ **0,69** AL PEZZO

## MESSINA

Birra cristalli di sale  
ml 500

COD. 3169



€ **1,11**

## PAULANER

Birra hell  
ml 500

COD. 4798



€ **0,85**

## PAULANER

Birra Weizen  
bottiglia  
ml 500

COD. 2272



€ **0,96**

## BUD

Birra  
ml 330 x 3

COD. 5906



€ **0,73** AL PEZZO

## EDELMEISTER

Birra  
latta  
ml 500

COD. 3061



€ **0,58**

## MASTRO BERARDINO

Falanghina del Sannio  
D.O.C.  
ml 750

COD. 4959



€ **5,29**

## TURÀ

Lamberti vino  
bianco frizzante  
ml 750

COD. 1119



€ **1,89**

## BRUMALE

Montepulciano D.O.C./  
Sangiovese Romagna  
D.O.C./  
Trebiano D.O.C.,  
ml 750



€ **2,45**

## BOTTE BUONA

Lambrusco Emilia  
amabile/secco/  
Merlot/Sangiovese/  
Trebiano I.G.T.  
ml 750



€ **1,89**

## RIGHI

Lambrusco  
Grasparossa/Sorbara  
D.O.C. secco  
ml 750



€ **3,29**

## CHIARLI

Grasparossa  
Villa Cialdini D.O.C.,  
ml 750

COD. 9349



€ **3,45**

## IL CAMPANONE

Lambrusco Reggiano  
D.O.C.,  
ml 375

COD. 3637



€ **2,65**

## CASALE DEL DUCA

Chianti  
D.O.C.G.,  
ml 750

COD. 1573



€ **3,19**

## GIOIOSO

Vino  
bianco frizzante  
ml 750

COD. 5794



€ **1,99**

**SAN MICHELE  
APPIANO**

Chardonnay  
D.O.C.  
ml 750  
COD. 20910



€ **7,69**

**LA SAGRESTANA**

Sangiovese Superiore  
D.O.C.  
ml 750  
COD. 3161



€ **2,19**

**CAVIT**

Pinot Nero D.O.C.  
ml 750  
COD. 1124



€ **3,65**

**FAZI BATTAGLIA**

Verdicchio D.O.C.  
ml 750  
COD. 964



€ **3,55**

**CECCHI**

Morellino di Scansano  
D.O.C.G.  
La Mora  
ml 750  
COD. 8607



€ **4,39**

**VALSAMOGGIA**

Pignoletto bolognese  
D.O.C.G.  
ml 750  
COD. 5478



€ **3,29**

**LA DELIZIA**

Pinot Grigio D.O.C.  
ml 750  
COD. 8107



€ **2,55**

**FRESCHELLO**

Spumante  
Extra Dry  
ml 750  
COD. 3572



€ **2,09**

**VILLA MIAZZI**

Prosecco Valdobbiadene  
D.O.C.G.  
Millesimato  
ml 750  
COD. 5680



€ **4,39**

**MUSTI NOBILIS**

Prosecco  
extra dry D.O.C.  
ml 750  
COD. 9846



€ **2,69**

**VAL D'OCA**

Prosecco Spumante  
Treviso D.O.C. brut  
ml 750  
COD. 5689



€ **4,39**

**BONAVENTURA**

Amaro  
erbe e fiori gr30  
ml 700  
COD. 22257



€ **16,99**

**MONTENEGRO**

Amaro  
ml 700  
COD. 1004



€ **10,39**

**NOCINO  
DELLE STREGHE**

ml 700  
COD. 4073



€ **10,59**

**GIORI**  
Liquore Cosa Nera  
liquirizia  
ml 700  
COD. 23189



€ **7,85**

**GIOIA LUISA**  
Liquore di limoni  
ml 700  
COD. 1135



€ **6,09**

**MARZADRO**  
Anima Nera  
ml 700  
COD. 6884



€ **13,15**

**MARZADRO**  
Grappa La Trentina  
ml 700  
COD. 6885



€ **15,95**

**SAILOR'S**  
Whisky blend  
ml 700  
COD. 2922



€ **5,35**

**J & B**  
Whisky  
ml 700  
COD. 1300



€ **8,79**

**JIM BEAM**  
Bourbon  
ml 700  
COD. 2391



€ **7,99**

**MOCCIA**  
Zabov  
ml 700  
COD. 1736



€ **7,55**

**BACARDI**  
Rum bianco  
ml 700  
COD. 3062



€ **8,89**

**PAMPERO**  
Ron Especial  
ml 700  
COD. 3663



€ **7,89**

**WYBOROWA**  
Wodka  
lt 1  
COD. 20478



€ **8,39**

**KEGLEVICH**  
Vodka alla fragola/  
limone/melone/  
menta/pesca ml 700



€ **5,39**

**SILVER**  
Tequila Especial  
lt 1  
COD. 7325



€ **14,69**

**LARIOS**  
Dry gin  
lt 1  
COD. 3562



€ **7,49**

**NORDÉS**  
Gin  
atlantic  
ml 700  
COD. 20663



€ **19,99**

## BOSFORD

Gin  
ml 700  
COD. 1717



€ **6,29**

## BICKENS

Gin gr 40  
ml 700  
COD. 3906



€ **7,59**

## VENTURO

Aperitivo  
ml 700

COD. 22201



€ **10,19**

## VILLAPIANA

Bitter  
ml 700

COD. 7258



€ **3,99**

## VIDAL

Bagnoschiama  
muschio bianco/talco  
ml 500



€ **1,24**

## NIVEA

Deodorante roll-on  
profumazioni assortite  
ml 50



€ **1,99**

## NIVEA

Deodorante  
spray profumazioni  
assortite ml 150



€ **2,19**

## COCCOLINO

Blu/Sensazione  
seta lt 3



€ **3,29**

## ACE

Candeggina  
Profumata

lt 1  
COD. 1065



€ **1,15**

## CHANTE CLAIR

Lavatrice liquido  
marsiglia/  
muschio bianco  
28 lavaggi



€ **2,35**

## SVELTO

Piatti aceto/  
limone  
ml 930



€ **1,15**

## UHP

Detergente  
per piatti  
lt 10

COD. 9395



€ **9,55**

## ALTASFERA

Lavastoviglie  
acqua dolce extra  
lt 10

COD. 685



€ **9,49**

## AJAX

Pavimenti bianco  
lt 1,3

COD. 3741



€ **1,75**

**MATIK**  
Disincrostante  
lt 5  
COD. 25100



€ **10,75**

**UHP**  
Brillantante  
lt 10  
COD. 25172



€ **16,19**

**UHP**  
Detersivo  
per lavatrice  
lt 5  
COD. 23148



€ **6,99**

**UHP**  
Lava bar  
lt 3  
COD. 9398



€ **4,85**

**UHP**  
Sanificante  
mani  
lt 5  
COD. 1857



€ **9,15**

**UHP**  
Sgrassatore  
concentrato  
lt 5  
COD. 9281



€ **8,95**

**BRIXAN**  
Lavapavimenti  
lt 10  
COD. 6834



€ **5,99**

**CHANTECLAIR**  
Sgrassatore  
Marsiglia  
ml 600  
COD. 4854



€ **1,65**

**ALTASFERA**  
Detergente multiuso  
ml 750  
COD. 21350



€ **1,59**

**ALTASFERA**  
Disincrostante  
macchina caffè  
ml 750  
COD. 881



€ **1,59**

**GAMMA**  
Disinfettante  
idroalcolico  
ml 750  
COD. 20808



€ **2,89**

**PMC**  
Disinfettante sgrassatore  
alimentare  
ml 750  
COD. 21073



€ **1,79**

Igienica interf.  
2veli 225 ff.  
COD. 20711



€ **0,55**

**ASTOR**  
Tovaglioli cm 30 x 30  
bianchi x 200  
COD. 9816



€ **1,29**



**ALTASFERA**  
Asciugamano piegato a "c"  
2 veli 150 pz  
COD. 9708

€ **1,29**



**ALTASFERA**  
Bobina 2 veli  
800 strappi  
COD. 9404

€ **3,45**



**AIRWAVE**  
Tovagliolo  
arancio/verde  
cm 33 x 33 x 50

€ **1,09**

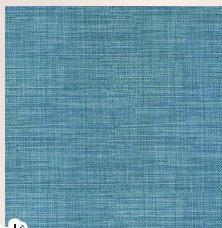

Tovaglioli  
Flem Avio  
cm 44 x 44 x 50  
COD. 22797

€ **4,19**



Coprimacchia  
flem avio/  
florence greige  
cm 100 x 100

€ **0,40**



Runner juta  
grigio  
120 x 40 x 25  
COD. 25159

€ **5,39**



**CUKI**  
Contenitore  
con coperchio  
formati assortiti

**A PARTIRE DA**

€ **4,99**



**CUKI**  
vaschette alluminio  
formati assortiti

€ **0,89**

Sacchi damascati  
38gr 12 x 27 x 1000/  
38gr 15 x 31 x 1000/  
38gr 17 x 35 x 1000/  
41gr 19 x 40 x 1000/  
41gr 22 x 44 x 1000/  
cm 25 x 50 x 500

**A PARTIRE DA**

€ **15,39**



Scatola per pizza  
eco  
32.5x32.5  
COD. 22670

€ **0,17**



Sacchetto  
biodegradabile  
shopper  
cm 24 x 42 x 500  
COD. 6882

€ **9,49**



Barchetta carta  
15.4 ml 400 x50  
COD. 20834

€ **2,49**



Barchetta carta cm 22  
lt 1,2 x 50  
COD. 20837

€ **5,19**



Carta forno  
fogli 40 x 60 x 500  
COD. 20851

€ **25,15**



Cannucce pla  
nere con snodo  
25 x 500  
COD. 20455

€ **6,49**



Coltelli/forchette  
legno  
cm 16 x 100  
COD. 20842

€ **2,99**



Salviette per mani  
mojito/limone e cannella/  
tnt limone x 150

€ **9,15**



**BOTTARI**  
Guanti Monouso  
nitrile blu  
L/M/S

€ **2,24**



Bidone blu/  
rosso/verde  
25 litri

€ **7,19**



Cassa chiusa pehd  
lt 12  
COD. 21548

€ **5,99**



Cassa chiusa pehd  
lt 18  
COD. 21559

€ **6,59**



Cassa chiusa pehd  
lt 24  
COD. 21560

€ **10,39**



**SIGNOR GATTO**  
Lettieria  
Bio Essence  
lt 6  
COD. 7408

€ **3,39**



**CRANCY**  
Gold  
menù completo  
kg 7,5  
COD. 4439

€ **8,19**



**WHISKAS**  
Croccantini  
con manzo/  
con pollo/  
con tonno  
gr 300

€ **1,35**

## WHISKAS

Pranzetti  
carni rosse/  
bianche/  
carne e verdure/  
mare e monti/  
pesce  
gr 50 x 6

€ **1,67**



## PET FOOD



**GOURMET**  
Perle manzo/  
pollo/samone  
gr 85

€ **0,53**

**LUNEDÌ 8 DICEMBRE - 8:00 - 13:00**  
**DOMENICA 21 DICEMBRE -**  
**8:00 - 12:30/14:00 - 18:00**  
**MERCOLEDÌ 24 DICEMBRE - 8:00 - 16:00**  
**GIOVEDÌ 25 DICEMBRE - CHIUSO**

**VENERDÌ 26 DICEMBRE - CHIUSO**  
**MERCOLEDÌ 31 DICEMBRE - 8:00 - 13:00**  
**GIOVEDÌ 1 GENNAIO - CHIUSO**  
**MARTEDÌ 6 GENNAIO - 8:00 - 12:30**

SASSUOLO (MO) via Radici in Piano, 463 Tel. 0536/815825

**SASSUOLO ORARIO** MATTINO ORE 8,00 - 12,30 POMERIGGIO ORE 14,00 - 19,00 SABATO MATTINA ORE 8,00 - 12,30 SABATO POMERIGGIO ORE 14,00 - 18,00  
SASSUOLO 370 3179086

MODENA (MO) via G. Cassiani, 175 Tel. 059/310633

**MODENA ORARIO** MATTINO ORE 7,30 - 12,30 POMERIGGIO ORE 14,00 - 19,00 SABATO MATTINA ORE 8,00 - 12,30 SABATO POMERIGGIO ORE 14,00 - 18,00  
MODENA 370 3179087

VIGNOLA (MO) via A. Gramsci, 5 Tel. 059/771109 Fax 059/763506 reparto freschi: Tel. 059/7702693

**VIGNOLA ORARIO** MATTINO ORE 8,00 - 12,30 POMERIGGIO ORE 14,00 - 18,30 SABATO MATTINA ORE 8,00 - 12,30 SABATO POMERIGGIO ORE 14,00 - 18,00  
VIGNOLA 370 3731785

Market Ingresso è una Green Company:  
Produciamo più energia di quanta ne consumiamo

[www.altasferaemilia.com](http://www.altasferaemilia.com)